



DGIIN

Deutsche Gesellschaft für
Internistische Intensivmedizin
und Notfallmedizin



ICU-Beginner-Kurs 2020

**Internistische Intensivmedizin
Intensivkurs für Einsteiger**

21. – 25. September 2020
Tübingen

Inhaltsverzeichnis

Inhalt	Seite
Allgemeine Hinweise	2
Grußwort	3
Teilnahmegebühren	4
Sonderangebot der Deutschen Bahn  für An- und Abreise	4
Danksagung an die Industrie	5
Zimmernachweis	5
Wiss. Programm, 21.09.2020	6
Wiss. Programm, 22.09.2020	7
Wiss. Programm, 23.09.2020	8
Wiss. Programm, 24.09.2020	9
Wiss. Programm, 25.09.2020	10
Anschriften der Referenten	11
Aussteller, Offenlegung	13
Ausstellungs- und Raumplan	14
Anreisehinweise (ÖPNV, Auto)	18
Impressum	21

**ICU-Beginner-Kurs
Internistische Intensivmedizin
Intensivkurs für Einsteiger**

Wissenschaftliche Leitung:

Prof. Dr. med. Reimer Riessen, Tübingen
Prof. Dr. med. Hans-Jörg Busch, Freiburg

Eine Veranstaltung im Auftrag der



Unter Schirmherrschaft der



Veranstalter

Aey Congresse GmbH
Seumestr. 8
10245 Berlin
Tel.: 030 2900659-4
Fax: 030 2900659-5
E-Mail: info@aey-congresse.de
www.aey-congresse.de

Veranstaltungsort

DocLab
Interdisziplinäres Ausbildungszentrum
Universität Tübingen/Medizinische Fakultät
Universitätsklinikum Tübingen
Elfriede-Aulhorn-Straße 10
72076 Tübingen

**Herzliche Einladung zum
ICU-Beginner-Kurs in
Tübingen!**



Verehrte Kolleginnen und
Kollegen,

wir möchten Sie recht herzlich zum Basiskurs Internistische Intensivmedizin nach Tübingen einladen. Der Kurs findet unter der Schirmherrschaft der Deutschen Gesellschaft für Internistische Intensiv- und Notfallmedizin (DGIIN) in Kooperation mit der Universitätsklinik Freiburg an der Universitätsklinik Tübingen statt. Mit diesem Kurs möchten wir Kolleginnen und Kollegen ansprechen, die noch keine oder wenig Erfahrung in der Intensivmedizin besitzen.

Die internistische Intensivmedizin steht vor der Verpflichtung, die enormen Verbesserungen der Therapiemöglichkeiten an die Anwender zu vermitteln wie es für die optimale Behandlung schwer erkrankter internistischer Patienten auf einer Intensivstation erforderlich ist.

Der Kurs legt besonderen Wert auf das interaktive Erarbeiten und die Diskussion anhand von klinischen Fallbeispielen. Die theoretischen Inhalte, durch aktuelle Studien und Entwicklungen untermauert sowie in Basis- und Grundwissen zusammengefasst, werden durch Hands-On Kurse und praktische Fallbeispiele ergänzt.

Ziel des Basiskurses Internistische Intensivmedizin ist es einen Überblick über die wichtigsten Erkrankungen, diagnostischen Maßnahmen und therapeutischen Konzepte der internistischen Intensivtherapie zu geben, um optimale Startmöglichkeiten für die Arbeit auf einer Intensivstation zu gewährleisten.

Der Kurs wurde durch den Vorstand der DGIIN akkreditiert und ist Teil der regelmäßigen Fortbildungsveranstaltungen der DGIIN. Wir freuen uns darauf, Sie in Tübingen begrüßen zu dürfen.

Hans-Jörg Busch

Reimer Riessen

Teilnahmegebühren

Facharzt/Fachärztin (DGIIN und DGIM*)	550,00 €
Facharzt/Fachärztin	650,00 €
Ausbildungsassistent/in* (DGIIN und DGIM*)	400,00 €
Ausbildungsassistent/in*	500,00 €

* Für die Ermäßigung bitte die entsprechenden Belege (Schreiben der Verwaltung/Kopie des Mitgliedsausweises) beilegen. Eine Nachreichung nach dem Kurs wird nicht anerkannt.

Zertifizierung

Die Veranstaltung wurde von der Landesärztekammer Baden-Württemberg mit 50 Punkten der Kategorie H zertifiziert.

Spezial der Deutschen Bahn



Mit dem Kooperationsangebot der Aey Congresses GmbH und der Deutschen Bahn reisen Sie entspannt und komfortabel zu Ihrer Veranstaltung. Mit Ihrem Umstieg auf die Bahn helfen Sie unserer Umwelt und tragen aktiv zum Klimaschutz bei.

Das Extra für Sie als Besucher! Ihr Veranstaltungsticket zum bundesweiten Festpreis, von jedem DB-Bahnhof inkl City Ticket. Das City Ticket ist ab 2019 im Veranstaltungsticket inbegriffen, was bedeutet, dass Sie in 126 Städten den ÖPNV sowohl am Abfahrts- als auch am Zielbahnhof nutzen können.

Der Preis für Ihr Veranstaltungsticket zur Hin- und Rückfahrt* beträgt:

2. Klasse ab 109,80 Euro 1. Klasse ab 179,80,- Euro

Buchen Sie Ihre Reise online unter „www.aey-congresse.de“ und halten Sie Ihre Kreditkarte zur Zahlung bereit.

*weitere Informationen finden Sie auf der Website der Aey Congresses GmbH www.aey-congresse.de

Danksagung

Für die Unterstützung der Veranstaltung bedanken wir uns bei den

Sponsoren*

Pfizer Pharma PFE GmbH



Ausstellern*

Aspen Germany GmbH

Cook Deutschland GmbH

Fresenius Medical Care GmbH

Shire Deutschland GmbH

* Offenlegung der Beteiligung laut Pharma-Kodex finden Sie auf Seite 13.

Die Firmen werden an verschiedenen Tagen vor Ort präsent sein.

Einen Stand- und Raumplan finden Sie auf Seite 14.

Zimmernachweis

Hotel	Entfernung	EZ/Nacht inkl. Frühstück
Hotel Meteora Weizsäckerstr. 1 72074 Tübingen	3,2 km	63,00 €
GZT DAS GÄSTEHAUS Hoppe-Seyler-Str. 6 72076 Tübingen	0,6 km	109,00 €

Montag, 21. September 2020

Seminarraum 1. OG

- 09:00 - 09:30 Begrüßung, Organisatorisches
R. Riessen, Tübingen
- 09:30 - 10:20 Organisatorische Aspekte einer Intensivstation
R. Riessen, Tübingen
- 10:20 - 10:40 Kaffeepause
- 10:40 - 11:30 Ersteinschätzung eines Intensivpatienten und
Notfalldiagnostik
M. Haap, Tübingen
- 11:30 - 12:20 Reanimation
P. Bieber, Freiburg
- 12:20 - 13:20 Mittagspause
- 13:20 - 14:10 Post-Reanimations-Behandlung
P. Bieber, Freiburg
- 14:10 - 14:30 Kaffeepause

14:30 - 18:30

Raum Notfallmedizin

Workshop Reanimation
P. Bieber; D. Häske, Tübingen

Raum Station

Workshop Invasive Techniken
M. Haap, Tübingen

Raum Ultraschall und Diagnostik

Workshop Sonographie
M. Kächele, Ulm;
R. Riessen, Tübingen

Dienstag, 22. September 2020

Seminarraum 1. OG

- 08:00 - 09:10 Pathophysiologie der respiratorischen Insuffizienz
R. Riessen, Tübingen
- 09:10 - 09:40 Sauerstofftherapie
R. Riessen, Tübingen
- 09:40 - 10:00 Kaffeepause
- 10:00 - 10:50 Nicht-invasive Beatmung
R. Riessen, Tübingen
- 10:50 - 11:40 Intubation und schwieriger Atemweg
H.-J. Busch, Freiburg
- 11:40 - 12:40 Mittagspause
- 12:40 - 13:30 Grundprinzipien der maschinellen Beatmung
R. Riessen, Tübingen
- 13:30 - 14:00 Kaffeepause

14:00 - 18:00

Raum Notfallmedizin

Workshop Nichtinvasive Beatmung
M. Kasperek; Tübingen

Raum Station

Workshop Difficult Airway
H.-J. Busch, Freiburg;

Raum Ultraschall und Diagnostik

Workshop Beatmung und Blutgasanalyse
R. Riessen; Tübingen

Mittwoch, 23. September 2020

Seminarraum 1. OG

- 08:00 - 08:50 Pathophysiologie des Schocks
K. Fink, Freiburg
- 08:50 - 09:40 Hämodynamisches Monitoring
K. Fink, Freiburg
- 09:40 - 10:00 Kaffeepause
- 10:00 - 10:50 Volumenmanagement
R. Riessen, Tübingen
- 10:50 - 11:40 Vasoaktive und inotrope Substanzen
R. Riessen, Tübingen
- 11:40 - 12:40 Mittagspause
- 12:40 - 13:30 Hämorrhagischer und anaphylaktischer Schock
M. Haap, Tübingen
- 13:30 - 14:20 Septischer Schock
R. Riessen, Tübingen
- 14:20 - 14:40 Kaffeepause
- 14:40 - 15:40 Kardiogener Schock
K. Fink, Freiburg
- 15:40 - 16:00 Kaffeepause

16:00 - 18:00

Seminarraum 1. OG

- Falldiskussion Hämodynamisches Management
R. Tegtmeyer, Tübingen

Raum Ultraschall und Diagnostik

- Workshop Basis-Echokardiographie
R. Riessen, Tübingen; K. Fink, Freiburg

Donnerstag, 24. September 2020

Seminarraum 1. OG

- 08:00 - 08:50 Nosokomiale Infektionen
B. Schulte.
- 08:50 - 09:40 Antibiotikatherapie
R. Riessen, Tübingen
- 09:40 - 10:20 Akutes Nierenversagen/Nierenersatztherapie
F. Artunc, Tübingen
- 10:20 - 10:50 Kaffeepause
- 10:50 - 11:20 Akutes Koronarsyndrom
M. Preusch, Heidelberg
- 11:20 - 12:10 Lungenembolie
M. Preusch, Heidelberg
- 12:10 - 13:00 Herzrhythmusstörungen
R. Tegtmeyer, Tübingen
- 13:00 - 14:00 Mittagspause

14:00 - 17:00

Seminarraum 1. OG

- Elektronische Intensiv-Kurvenvisite mit Falldiskussion
R. Riessen, Tübingen

Raum Ultraschall und Diagnostik

- Workshop CVVHD
M. Mahling, Tübingen

Seminarraum 2 1. OG

- Falldiskussion Elektrolytstörungen
O. Tschritter, Stuttgart

Freitag, 25. September 2020

Seminarraum 1. OG

08:00 - 08:50	Ernährung des Intensivpatienten D. Schweikert, Tübingen
08:50 - 09:40	Ethische Aspekte in der Intensivmedizin (mit Falldiskussion) A. Michalsen, Tettngang
09:40 - 10:00	Kaffeepause
10:00 - 10:50	Intoxikationen G. Hackl, Graz/A
10:50 - 11:40	Gastrointestinale Erkrankungen S. Fusco, Tübingen
11:40 - 12:30	Hirntoddiagnostik und Organspende U. Hadlich, Stuttgart
12:30 - 13:15	Mittagspause
13:15 - 14:00	Analgesie und Sedierung R. Riessen, Tübingen
14:00 - 14:15	Abschluss/Feedback
14:15 - 15:30	Medizinische Klinik (fakultativ) Besichtigung der Internistischen Intensivstation R. Riessen, Tübingen

Referenten

Artunc, Ferruh, Prof. Dr., Eberhard Karls Universität Tübingen, Universitätsklinikum, Medizinische Klinik, Sektion Nieren- und Hochdruckkrankheiten, Tübingen
Biever, Paul, Dr., Albert-Ludwigs-Universität Freiburg, Universitätsklinikum, Kardiologie und Angiologie I, Freiburg
Busch, Hans-Jörg, Prof. Dr., Albert-Ludwigs-Universität Freiburg, Universitätsklinikum, Universitäts-Notfallzentrum, Freiburg
Fink, Katrin, Dr., Albert-Ludwigs-Universität Freiburg, Universitätsklinikum, Universitäts-Notfallzentrum, Freiburg
Fusco, Stefano, Eberhard Karls Universität Tübingen, Universitätsklinikum, Medizinische Klinik, Intensivstation, Tübingen
Haap, Michael, PD Dr., Eberhard Karls Universität Tübingen, Universitätsklinikum, Medizinische Klinik, Intensivstation, Tübingen
Hackl, Gerald, PD Dr., Medizinische Universität Graz, Universitätsklinik für Innere Medizin, Internistische Intensivmedizin, Graz/A
Hadlich, Uwe, Deutsche Stiftung Organtransplantation, Organisationszentrale, Stuttgart
Häske, David, Dr., Eberhard Karls Universität Tübingen, Universitätsklinikum, Zentrum für öffentliches Gesundheitswesen und Versorgungsforschung, Tübingen
Kächele, Martin, Dr., Universitätsklinikum Ulm, Innere Medizin I, Sektion Nephrologie, Ulm
Kasperek, Michael, Eberhard Karls Universität Tübingen, Universitätsklinikum, Klinik für Innere Medizin II, Pneumologische Intensivstation, Tübingen
Mahling, Moritz, Dr., Eberhard Karls Universität Tübingen, Universitätsklinikum, Sektion für Nieren- und Hochdruckkrankheiten, Tübingen
Michalsen, Andrej, Dr. med., Klinik Tettngang, Medizin Campus Bodensee, Tettngang
Preusch, Michael, PD Dr., Universitätsklinikum Heidelberg, Klinik für Innere Medizin III, Kardiologie, Angiologie und Pneumologie, Heidelberg
Riessen, Reimer, Prof. Dr., Eberhard Karls Universität Tübingen, Universitätsklinikum, Departement für Innere Medizin, Intensivstation, Tübingen
Schulte, Berit, Dr., Eberhard Karls Universität Tübingen, Universitätsklinikum, Institut für Medizinische Mikrobiologie und Hygiene, Tübingen
Schweikert, Daniela, Eberhard Karls Universität Tübingen, Universitätsklinikum, Departement für Innere Medizin, Intensivstation, Tübingen
Tegtmeyer, Roland, Dr., Eberhard Karls Universität Tübingen, Universitätsklinikum, Medizinische Klinik III, Tübingen
Tschritter, Otto, PD Dr., Marienhospital Stuttgart, Interdisziplinäre Notaufnahme, Stuttgart

Hygiene gegen **CORONAVIREN**



Hände regelmäßig
mit Seife waschen



Hände
desinfizieren



Hände vom Gesicht
fernhalten



In den Ärmel husten
Gesicht von anderen
Personen abwenden

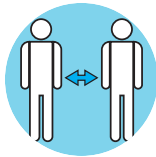

mind. 1,5 Meter
Abstand halten



Bei Husten und Fieber
zu Hause bleiben

Aussteller und Sponsoren

	Stand-Nr.
Aspen Germany GmbH	2
Cook Medical GmbH	6
Fresenius Medical Care GmbH	7
Pfizer Pharma PFE GmbH	3
Shire Deutschland GmbH	1

Offenlegung der Unterstützung

Pfizer Pharma PFE GmbH	1.500,00€	Ausstellungsstand, Taschenbeilage, Werbemöglichkeit
Fresenius Medical Care GmbH	900,00€	Ausstellungsstand
Aspen Germany GmbH	600,00€	Ausstellungsstand
Shire Deutschland GmbH	600,00€	Ausstellungsstand
Cook Medical GmbH	500,00€	Ausstellungsstand

Stand bei Drucklegung.

Ausstellungs-/Raumplan (Erdgeschoss)

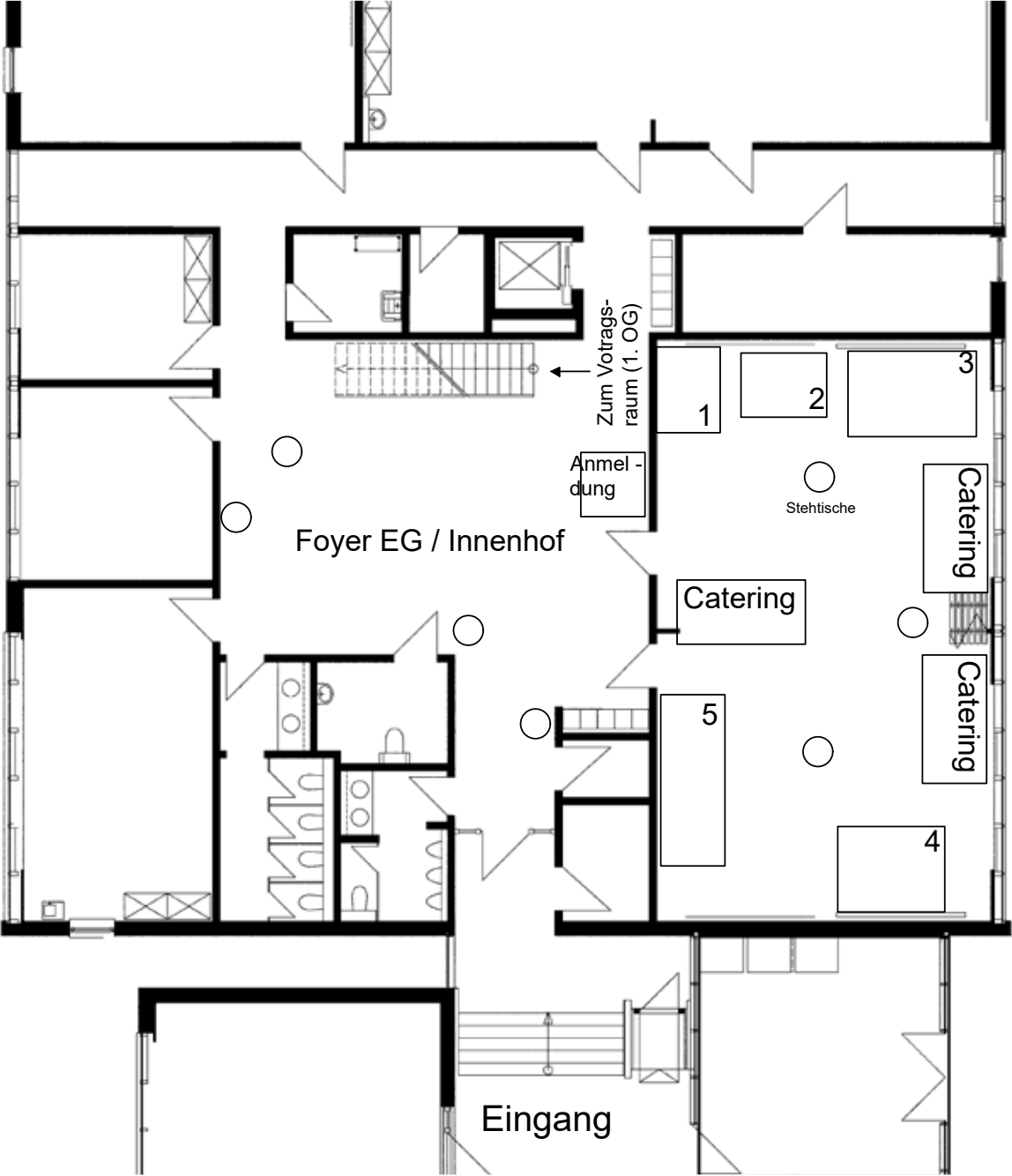

Ausstellungs-/Raumplan (Obergeschoss)

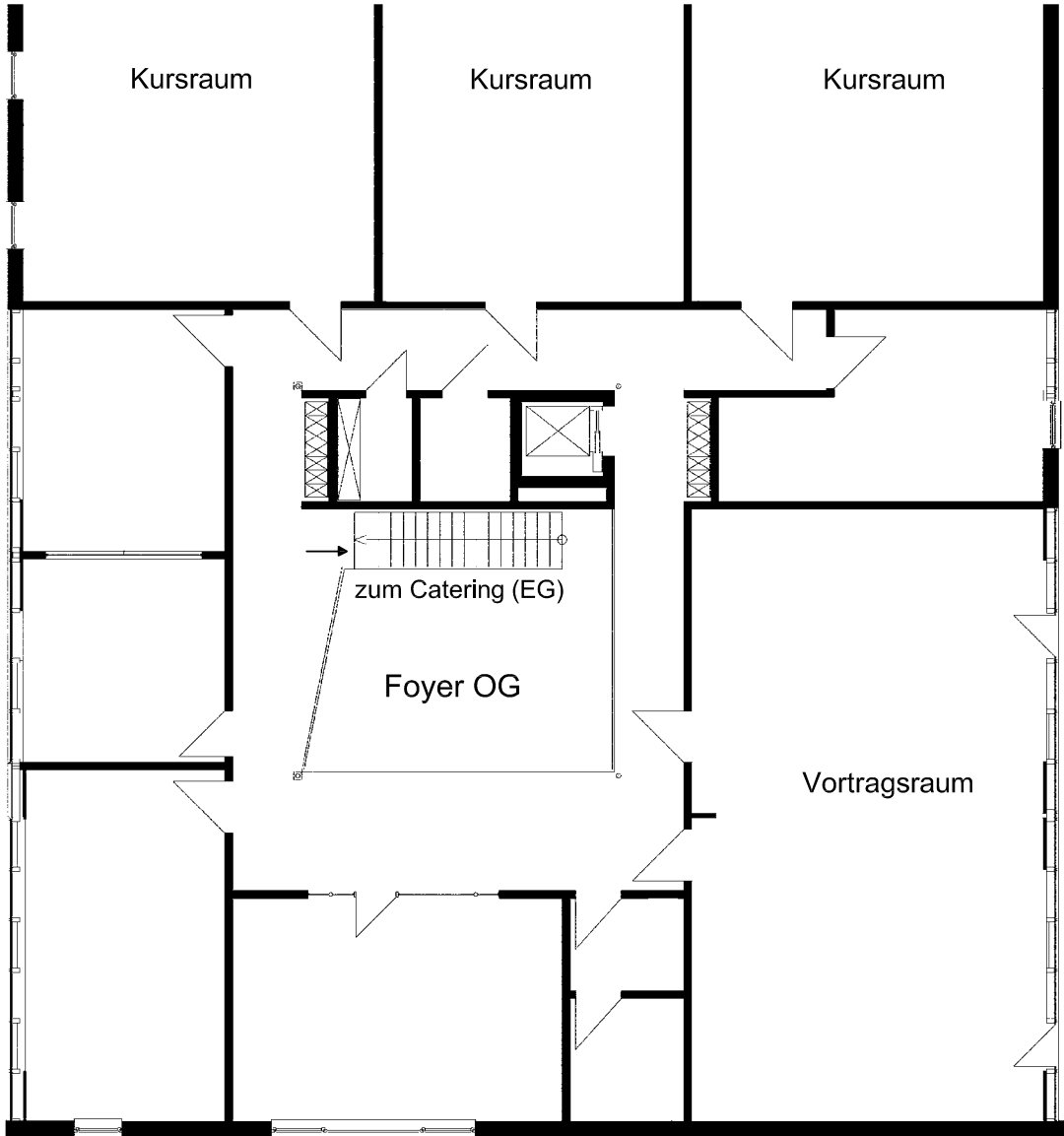

Stand: 28.07.2014
Änderungen vorbehalten!

Anreise

Öffentliche Verkehrsmittel

Das Klinikum ist gut an die öffentlichen Verkehrsmittel angeschlossen. Vom Hauptbahnhof - direkt gegenüber befindet sich der Busbahnhof - erreichen Sie alle Kliniken mit den Stadtbussen. Informieren Sie sich, ob Ihr Zug-/oder Flugticket auch für den Busverkehr gültig ist.

Mit den Buslinien 5, 13, 17, 18, 19, vom Westbahnhof aus mit der Linie 14 und den Nachtbussen N93 und N94, kommen Sie zu den Kliniken Berg.

Städtisches Leitsystem für Anreise per PKW

Kommen Sie mit dem PKW, achten Sie auf die städtische Verkehrsbeschilderung. Ein Leitsystem führt Sie sowohl zu den Kliniken Tal als auch zu den Kliniken Berg. Auf den Internetseiten der Kliniken finden Sie eine genaue Anfahrtsbeschreibung zum jeweiligen Standort. Außerhalb der Parkhäuser gibt es keine weiteren Dauerparkplätze auf dem Klinikumsgelände.

Flughafen Stuttgart

Der Flughafen Stuttgart ist etwa 35 km entfernt. Über die Schnellstraße dauert die Fahrt mit dem PKW etwa 20 Minuten, rechnen Sie zu den Hauptverkehrszeiten aber lieber etwas mehr Fahrtzeit ein. Eine Taxifahrt zwischen Klinikum und Flughafen kostet um die 40 Euro. Alternativ dazu gibt es eine Busverbindung mehrfach am Tag vom Flughafen zum Tübinger Hauptbahnhof und zurück.

Anfahrt Tübingen

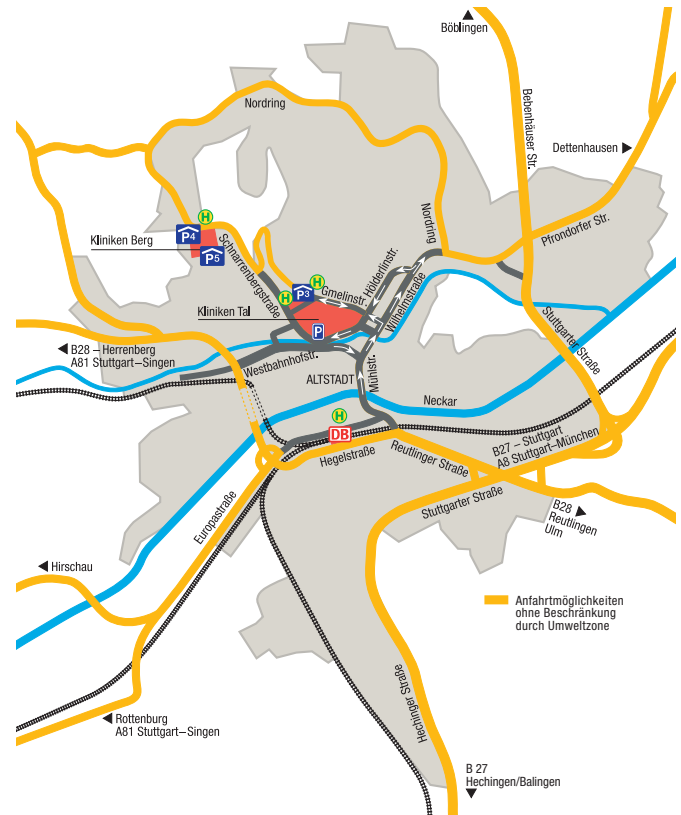

Anfahrt DocLab (Klinikum Berg)



DocLab

Impressum

Redaktioneller Inhalt:

Prof. Dr. Reimer Riessen,
Tübingen
Prof. Dr. Hans-Jörg Busch,
Freiburg

Umsetzung/ Gestaltung:

Aey Congresse GmbH
Seumestr. 8
10245 Berlin
Telefon: +49 (0) 30 2900659-4
Telefax: +49 (0) 30 2900659-5
info@aey-congresse.de
www.aey-congresse.de

Stand bei Drucklegung: Für Programmänderungen, Verschiebungen und Ausfälle von Veranstaltungen wird keine Gewähr übernommen.

Programmaktualisierungen unter www.aey-congresse.de

